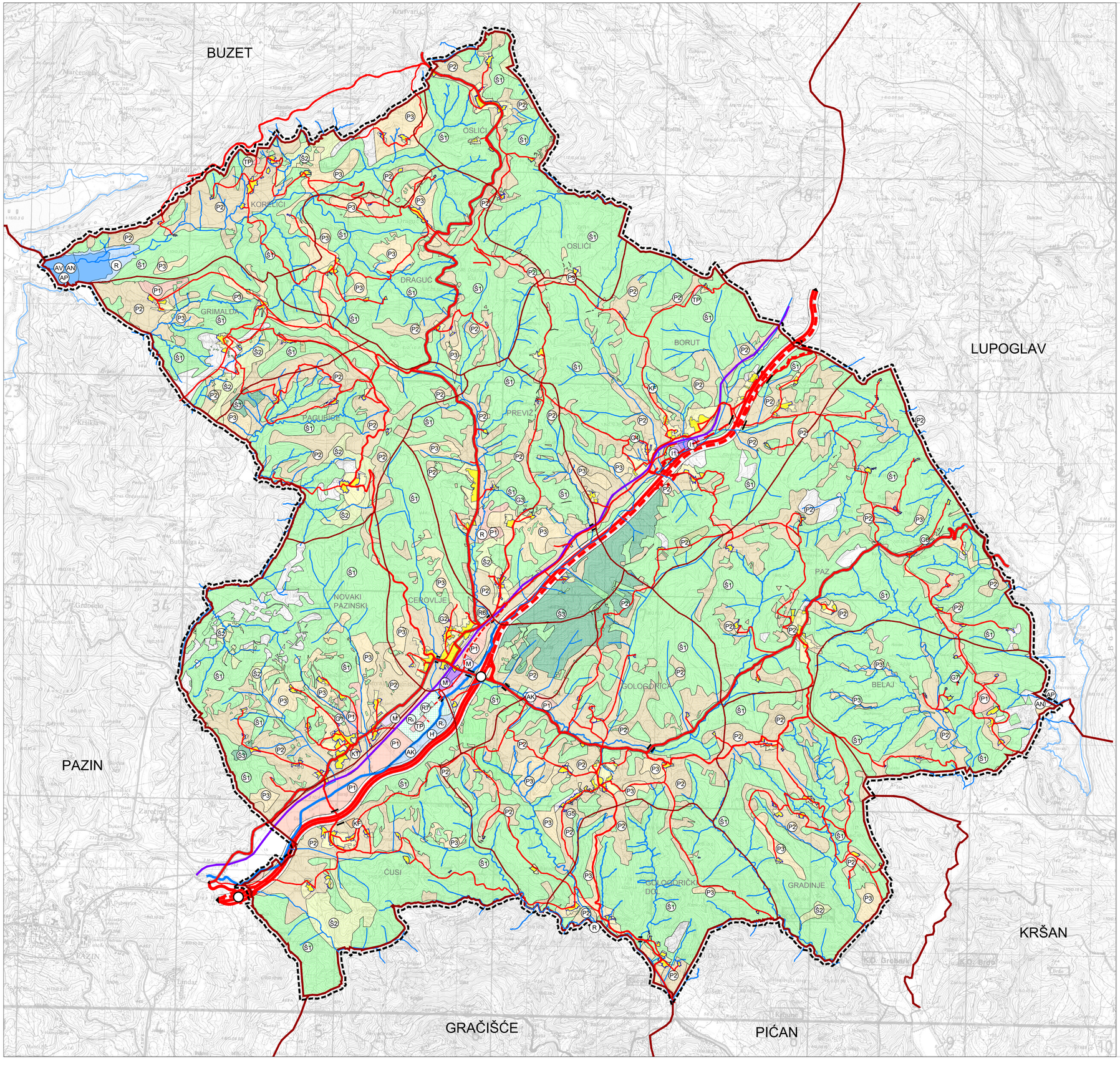

1. KORIŠTENJE I NAMJENA POVRŠINA
POVRŠINE ZA RAZVOJ I UREĐENJE

APE

GRANICE
Teritorijalne i statističke granice

GRANICA OPĆINE

GRANICA NASELJA

Ostale granice

OBUHVAT PROSTORNOG PLANA

PROSTORI/POVRŠINE ZA RAZVOJ I UREĐENJE

GRAĐEVINSKO PODRUČJE NASELJA

IZGRAĐENI DIO GRAĐEVINSKOG PODRUČJA

NEIZGRAĐENI DIO GRAĐEVINSKOG PODRUČJA

POVRŠINE IZVAN NASELJA

Gospodarska namjena

Izgrađeno Neizgrađeno

I1 - PROIZVODNA NAMJENA pretežito industrijska - $I1_2$

M - PROIZVODNO - POSLOVNA NAMJENA mješovita - M

K1 - POSLOVNA NAMJENA pretežito uslužna

TP - UGOSTITELJSKO - TURISTIČKA turističko područje - TP

KF - farma - KF

G GROBLJA

Sportsko-rekreacijska namjena

Izgrađeno Neizgrađeno

R1 - R7 - izdvojeno građevinsko područje sporta i rekreacije "Bare"
- R6 - izdvojeno građevinsko područje - nogometno igralište

Rekreacijske površine

R_k - R_k - površina rekreacije "Bare"

R_v - R_v - površina rekreacije "Bare" - u vodi

Poljoprivredno tlo isključivo osnovne namjene

P1 OSOBITO VRIJEDNO OBRADIVO TLO

P2 VRIJEDNO OBRADIVO TLO

P3 OSTALA OBRADIVA TLA

Šuma isključivo osnovne namjene

Š1 GOSPODARSKA

Š2 ZAŠTITNA ŠUMA

Š3 ŠUMA POSEBNE NAMJENE

OSTALO POLJOPRIVREDNO TLO, ŠUME I ŠUMSKO ZEMLJIŠTE

Vodne površine

Postojeće Planirano

AV - akumulacija za vodoopskrbu
AN - akumulacija za navodnjavanje zemljišta
AP - akumulacija za obranu od poplava
R - retencija ("Dragu" za zaštitu od nanosa)
R_v - sport i rekreacija "Bare"
H - površine uzgajališta (akvakultura)

R - retencija "Lipa"

AK - mini akumulacije "Cerovlje" i "Rakov potok"

VODOTOK
(I. i II. KATEGORIJA)

POVRŠINE CESTOVNIH INFRASTRUKTURNIH SUSTAVA DRŽAVNOG I ŽUPANIJSKOG ZNAČAJA

CESTOVNI PROMET
Javne ceste

plan. post. AUTOCESTA

Postojeće Planirano

ŽUPANIJSKA CESTA

LOKALNA CESTA

OSTALE NERAZVRSTANE CESTE

RASKRIŽJE CESTA U DVIJE RAZINE

MOST

ŽELJEZNIČKI PROMET
Željeznička pruga

ŽELJEZNIČKA PRUGA ZA REGIONALNI PROMET

KOLODVOR
-putnički (međumjesni promet)

STAJALIŠTE

S

M 1:25.000

0 250 500 1000 2000 M

Županija: ISTARSKA	Općina: CEROVLJE
Naziv prostornog plana: **PROSTORNI PLAN UREĐENJA OPĆINE CEROVLJE** Elaborat pročišćenog teksta odredbi za provedbu i grafičkog dijela plana (Službene novine grada Pazina" 14/04., 25/12., 11/17., 24/17.-pročišćeni tekst, 61/20., 3/21.-pročišćeni tekst)	
Naziv kartografskog prikaza: **KORIŠTENJE I NAMJENA POVRŠINA POVRŠINE ZA RAZVOJ I UREĐENJE**	
Broj kartografskog prikaza: 1.	Mjerilo kartografskog prikaza: 1 : 25 000
Odluka o izradi plana:	Odluka predstavničkog tijela o donošenju plana:
Javna rasprava (datum objave):	Javni uvid održan:
Pečat tijela odgovornog za provođenje javne rasprave: M.P.	Odgovorna osoba za provođenje javne rasprave:
Suglasnost na plan:	
Pravna osoba koja je izradila plan: **APE** d.o.o. za arhitekturu, planiranje i ostale poslovne djelatnosti Ozaljska 61, 10000 Zagreb, tel/fax. 01/309-7572	
Pečat pravne osobe koja je izradila plan:	Odgovorna osoba: SANDRA JAKOPEC, dipl.ing.arh.
Odgovorni voditelj izrade nacrta prijedloga plana:	
Stručni tim u izradi plana:	
Pečat predstavničkog tijela: M.P.	Predsjednik predstavničkog tijela: IVAN JURADA, Predsjednik Općinskog vijeća
Istovjetnost ovog prostornog plana s izvornikom ovjerava:	Pečat nadležnog tijela: M.P.

PROSTORNI PLAN UREĐENJA OPĆINE CEROVLJE