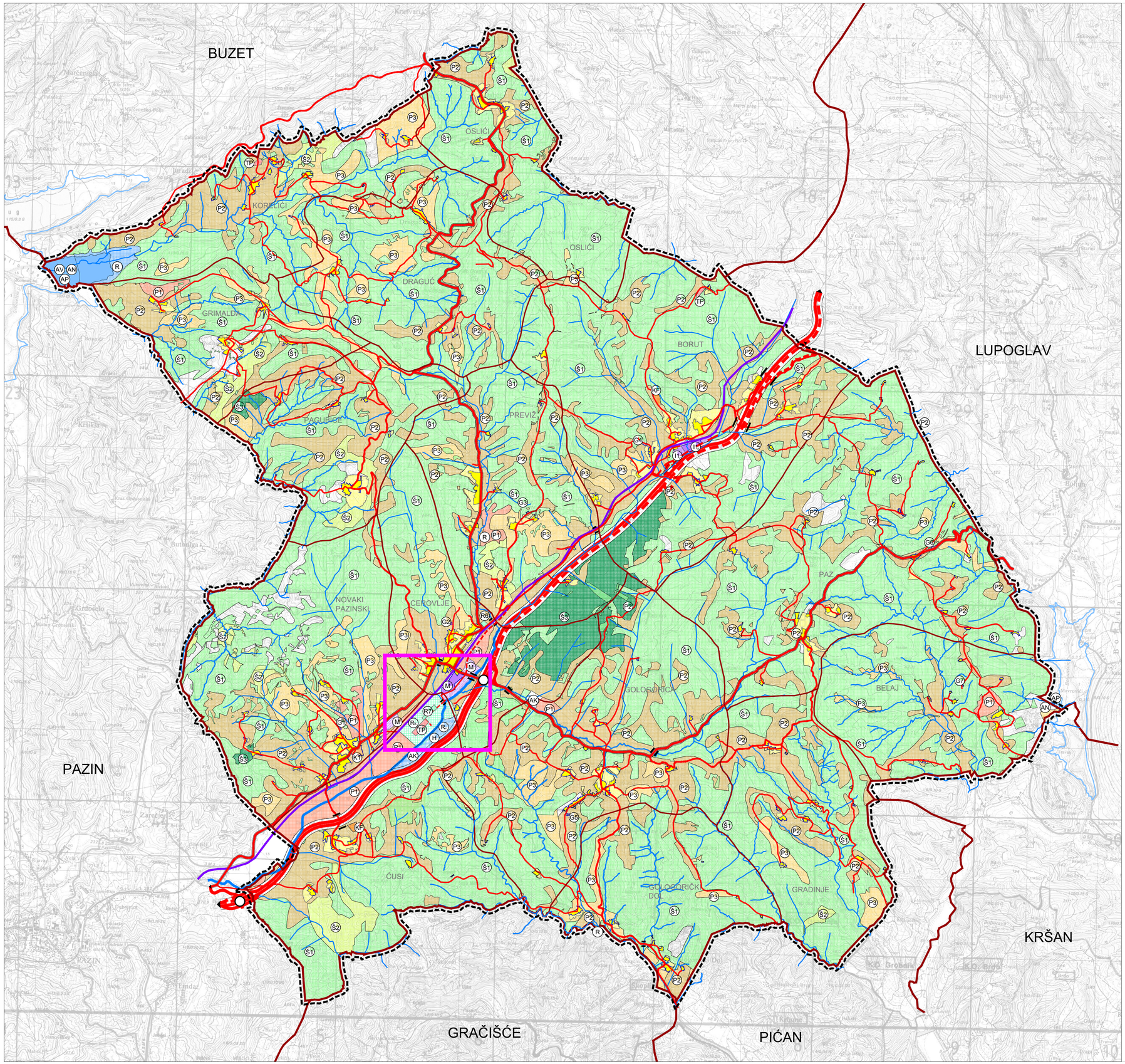

1. KORIŠTENJE I NAMJENA POVRŠINA
POVRŠINE ZA RAZVOJ I UREĐENJE

APE

GRANICE
Teritorijalne i statističke granice

- GRANICA OPĆINE
- GRANICA NASELJA

Ostale granice

- OBUHVAT PROSTORNOG PLANA
- PREDMET III. IZMJENA I DOPUNA PROSTORNOG PLANA

PROSTORI/POVRŠINE ZA RAZVOJ I UREĐENJE

GRAĐEVINSKO PODRUČJE NASELJA

- IZGRAĐENI DIO GRAĐEVINSKOG PODRUČJA
- NEIZGRAĐENI DIO GRAĐEVINSKOG PODRUČJA

POVRŠINE IZVAN NASELJA

Gospodarska namjena

Izgrađeno Neizgrađeno

- (I1) - PROIZVODNA NAMJENA pretežito industrijska - $I1_2$
- (M) - PROIZVODNO - POSLOVNA NAMJENA mješovita - M
- (K1) - POSLOVNA NAMJENA pretežito uslužna
- (TP) - UGOSTITELJSKO - TURISTIČKA turističko područje - TP
- (KF) - farma - KF
- (G) GROBLJA

Sportsko-rekreacijska namjena

Izgrađeno Neizgrađeno

- (R1) - R7 - izdvojeno građevinsko područje sporta i rekreacije "Bare"
  - R6 - izdvojeno građevinsko područje - nogometno igralište

Rekreacijske površine

- (R_6) - R_6 - površina rekreacije "Bare"
- (R_7) - R_7 - površina rekreacije "Bare" - u vodi

Poljoprivredno tlo isključivo osnovne namjene

- (P1) OSOBITO VRIJEDNO OBRADIVO TLO
- (P2) VRIJEDNO OBRADIVO TLO
- (P3) OSTALA OBRADIVA TLA

Šuma isključivo osnovne namjene

- (Š1) GOSPODARSKA
- (Š2) ZAŠTITNA ŠUMA
- (Š3) ŠUMA POSEBNE NAMJENE
- OSTALO POLJOPRIVREDNO TLO, ŠUME I ŠUMSKO ZEMLJIŠTE

Vodne površine

Postojeće Planirano

- AV - akumulacija za vodoopskrbu
- AN - akumulacija za navodnjavanje zemljišta
- AP - akumulacija za obranu od poplava
- R - retencija ("Draguć" za zaštitu od nanosa)
- R_s - sport i rekreacija "Bare"
- H - površine uzgajališta (akvakultura)
- (R) R - retencija "Lipa"
- (AK) AK - mini akumulacije "Cerovlje" i "Rakov potok"
- VODOTOK (I. i II. KATEGORIJA)
- POVRŠINE CESTOVNIH INFRASTRUKTURNIH SUSTAVA DRŽAVNOG I ŽUPANIJSKOG ZNAČAJA

CESTOVNI PROMET
Javne ceste

- plan. post. AUTOCESTA

Postojeće Planirano

- ŽUPANIJSKA CESTA
- LOKALNA CESTA
- OSTALE NERAZVRSTANE CESTE
- RASKRIŽJE CESTA U DVIJE RAZINE
- MOST

ŽELJEZNIČKI PROMET
Željeznička pruga

- ŽELJEZNIČKA PRUGA ZA REGIONALNI PROMET
- KOLODVOR -putnički (međumjesni promet)
- STAJALIŠTE

S
M 1:25.000
0 250 500 1000 2000 M

Županija: ISTARSKA	Općina: CEROVLJE
Naziv prostornog plana: **PRIJEDLOG PLANA** **PROSTORNI PLAN UREĐENJA OPĆINE CEROVLJE - III. izmjene i dopune**	
Naziv kartografskog prikaza: **KORIŠTENJE I NAMJENA POVRŠINA POVRŠINE ZA RAZVOJ I UREĐENJE**	
Broj kartografskog prikaza: 1.	Mjerilo kartografskog prikaza: 1 : 25 000
Odluka o izradi plana: Službene novine Grada Pazina i općina Cerovlje, Gračišće, Karojba, Lupoglav, Motovun, Sveti Petar u Šumi i Tinjan br. 40/20	Odluka predstavničkog tijela o donošenju plana: Službene novine Grada Pazina i općina Cerovlje, Gračišće, Karojba, Lupoglav, Motovun, Sveti Petar u Šumi i Tinjan br. xx/20
Javna rasprava (datum objave): – studenog 2020. godine (www.cerovlje.hr, www.mpgi.hr) – studenog 2020. godine (Glas Istre)	Javni uvid održan: od 16. studenog 2020. do 30. studenog 2020. godine
Pečat tijela odgovornog za provođenje javne rasprave: M.P.	Odgovorna osoba za provođenje javne rasprave: EMIL DAUS, načelnik Općine
Suglasnost na plan:	
Pravna osoba koja je izradila plan: **APE** d.o.o. za arhitekturu, planiranje i ostale poslovne djelatnosti Ozaljska 61, 10000 Zagreb, tel/fax. 01/309-7572	
Pečat pravne osobe koja je izradila plan:	Odgovorna osoba: SANDRA JAKOPEC, dipl.ing.arh.
Odgovorni voditelj izrade nacrta prijedloga plana: SANDRA JAKOPEC, dipl.ing.arh.	
Stručni tim u izradi plana: MIRELA CORDAŠ, dipl.ing.arh. NIKŠA BIŽIĆ, dipl.ing.arh. VLATKA ŽUNEC, mag.ing.arch. MARIJANA ZLODRE, mag.ing.arch.	ESTERA GOBAC-TRNINIĆ, dipl.ing.biol.
Pečat predstavničkog tijela: M.P.	Predsjednik predstavničkog tijela: IVAN JURADA, Predsjednik Općinskog vijeća
Istovjetnost ovog prostornog plana s izvornikom ovjerava:	Pečat nadležnog tijela: M.P.

PROSTORNI PLAN UREĐENJA OPĆINE CEROVLJE - III. izmjene i dopune